Établissement public

CANOPÉ

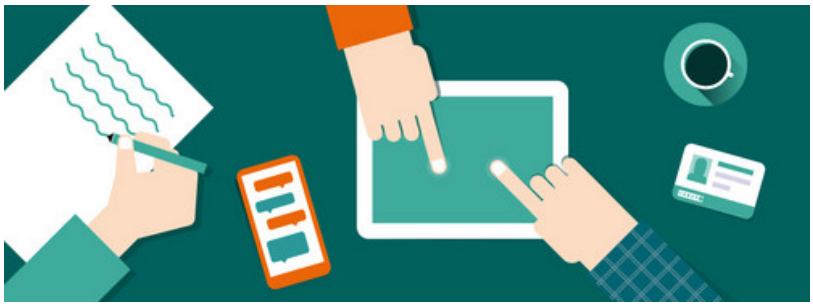

Opérateur du ministère de l'Éducation nationale et de la Jeunesse, Réseau Canopé a pour mission la formation tout au long de la vie et le développement professionnel des enseignants. Il les accompagne notamment dans l'appropriation des outils et environnement numériques.

Mission : former les enseignants tout au long de la vie.
Positionné au cœur des enjeux de la transformation numérique de l'éducation, Réseau Canopé est missionné par le ministère de l'Éducation nationale et de la Jeunesse pour assurer la formation de chaque enseignant, tout au long de sa vie, qu'il exerce dans le premier ou le second degré, et notamment la formation au numérique et par le numérique. Reconnu pour la qualité des process mis en œuvre pour ses actions de formation, Réseau Canopé est certifié Qualiopi par Afnor Certification.

Réseau Canopé est composé d'un siège social situé à Chasseneuil-du-Poitou (86), de 12 directions territoriales correspondant aux régions académiques, 5 directions académiques (Corse et Outre-mer), 102 Ateliers Canopé implantés dans chaque département.

Les directions territoriales ont pour mission de contribuer à l'offre éducative et de formation des régions académiques, en lien avec l'ensemble des partenaires. Leur réseau d'Ateliers Canopé assure les formations, la mise à disposition des ressources, ainsi que les médiations et les animations qui en découlent. Ils proposent une offre de services adaptée aux nouveaux enjeux éducatifs. Ils accueillent l'ensemble de la communauté éducative dans des espaces innovants et connectés.

Partenaire

Activités

Centre de ressources, Formation

Téléphone : 02 72 20 69 54

Mail : contact.atelier44@reseau-canope.fr

Site internet : https://www.reseau-canope.fr/academie-de-nantes/atelier-canope-44-nantes

Adresse : Rue Général Margueritte, 44000 Nantes, France Pays de la Loire