Commission Référentiel

Le Référentiel régional de qualité en éducation à l'environnement est un outil d'évaluation créé par le GRAINE Pays de la Loire pour permettre aux acteurs du secteur d'améliorer et de valoriser leurs prestations en matière d'éducation à l'environnement. Cette démarche d'amélioration continue pose un cadre structurant le fonctionnement interne, les pratiques pédagogiques et organisationnelles des structures signataires. Une dynamique co-construite par une vingtaine d'acteurs associatifs et institutionnels avec un engagement fort : proposer une éducation à l'environnement de qualité.

La commission Référentiel pilote la démarche et se réunit plusieurs fois dans l'année afin d'animer la dynamique, de proposer des modifications en lien avec les besoins des signataires et évolutions du secteur de l'éducation à l'environnement. Elle contribue notamment chaque année à l'organisation de 2 journées Référentiel destinées aux signataires et à ceux qui souhaitent découvrir la démarche.

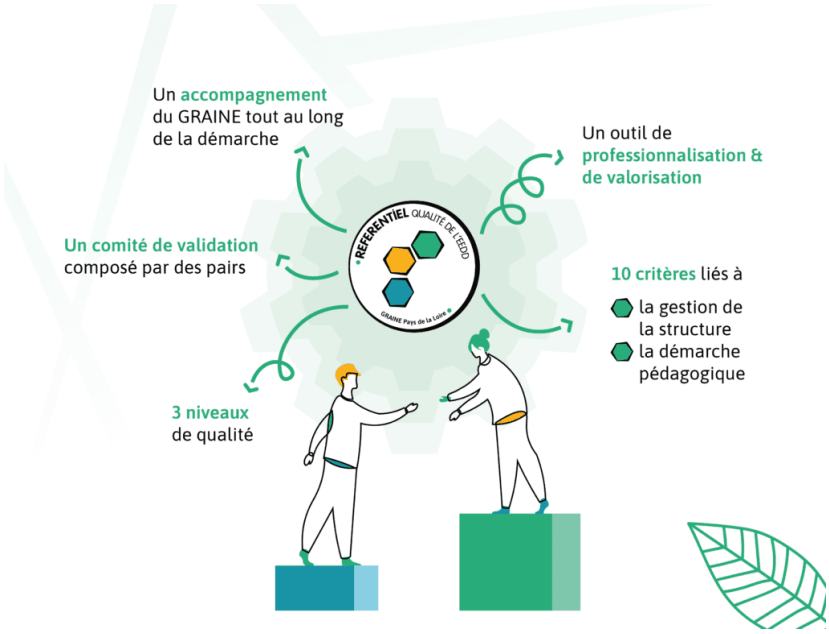

Degré d'avancement : En cours

Pièces à télécharger : Présentation Référentiel Qualité EEDD (zip)

Axes d'actions

Professionnaliser

Acteurs

CPIE Logne et Grand-Lieu, Les Petits Débrouillards Grand Ouest, Bretagne Vivante, Jardin Camifolia, Carnuta, Maison de l'Homme et de la forêt, Culture Biome, GAB 44, Compostri, Association Synergies, Ligue de l'Enseignement de Vendée, Estuarium – centre d'éducation au patrimoine, Association Un Village, Un Moulin, Association Hirondelle, Nat'ère 49, la Maison de Loire en Anjou – Loire Odyssée, France Nature Environnement Sarthe, Association Alisée, La Cicadelle, LPO Sarthe, LPO Anjou, CEMEA Pays de la Loire, CPIE Loire Océane, Mes Mots 72, Association La Turmelière, Fédération de Maine-et-Loire de Pêche et de Protection du Milieu Aquatique, ELISE 85, La Clé des champs Ferme d'animation éducative, Bobo Planète, La Route du Sel

Partenaires

Département Loire Atlantique, Agence de l'Eau Loire Bretagne, DREAL Pays de la Loire